✻ O MAIS COMPLETO JORNAL ESPORTIVO DO BRASIL

A GAZETA Esportiva

Propriedade da FUNDAÇÃO CASPER LIBERO — Diretor: C. JOEL NELLI — Redator-Chefe: THOMAZ MAZZONI (Olimpicus)

ANO XXVII | Preços: Capital, Cr$ 1,50 — Interior, Cr$ 2,00 | São Paulo — Quarta-feira, 1 de Agosto de 1956 | N.o 9.439

TATUZINHO a melhor caninha do Brasil

motor recondicionado em MARIEN S/A é motor novo - al. cleveland, 509

SOLICITARA' DISPENSA DE DIDI E NEWTON SANTOS

Rio, 31 (Dep. A GAZETA ESPORTIVA, pelo telefone) — Ao que apuramos, dirigentes do Botafogo vão se dirigir a CBD solicitando a dispensa dos jogadores Newton Santos e Didi do segundo prelio contra os tchecos. Alegam os botafoguenses um compromisso dificil no domingo seguinte, contra o Fluminense, pelo campeonato carioca.

VÔE PELA REAL

A REAL emprega 48% de SUA PASSAGEM na proteção do SEU VÔO. REAL, perfeição sem igual!
RUA CONS. CRISPINIANO N.o 375 — FONE: 35-8151

MARAVILHADOS OS TCHECOS COM A GRANDIOSIDADE DO MARACANÃ

Rio, 31 (Dep. A GAZETA ESPORTIVA) — O gigante de concreto do Derby, o Estadio de Futebol do Maracanã, considerado o maior do mundo, terá a tão esperada complementação de suas obras, isto é, serão realizados os trabalhos e reparos finais. Inicialmente, serão atacadas as obras de acabamento das duas colossais rampas externas, com sua perfeita pavimentação, pois pelas rampas transitam milhares e milhares de pessoas que buscam as arquibancadas. Essas obras iniciais estão orçadas em 12 milhões e 400 mil cruzeiros. A Administração dos Estadios Municipais já lançou os correspondentes editais de concorrencia para que as firmas interessadas se apresentem.

OS TCHECOS MARAVILHARAM-SE

Conforme tivemos oportunidade de noticiar, os dirigentes e craques da delegação da Tchecoslovaquia estiveram no "Gigante do Derby" no domingo ultimo, quando assistiram ao confronto principal da segunda rodada do certame ca-

(Conclui na 3.a pag.)

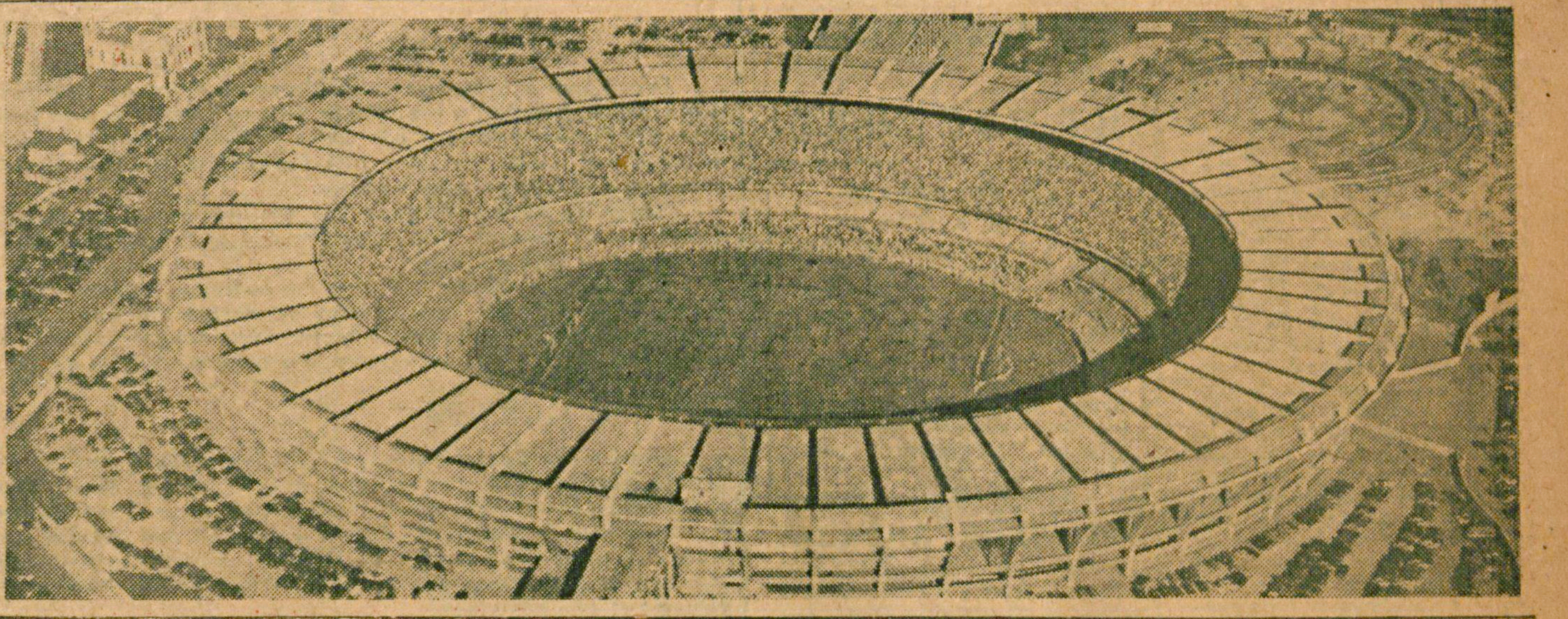

Volta a campo o Corinthians para enfrentar o Nacional

HOJE, À NOITE, NO PACAEMBU, O ENCONTRO — FAVORITO O ONZE ALVINEGRO — O QUADRO DA RUA COMENDADOR SOUZA VAI OPOR FERREA DEFENSIVA — LUGANO É A GRANDE ATRAÇÃO DOS NACIONALISTAS — EMPATARAM OS DOIS QUADROS NA ULTIMA RODADA

Depois de empatar com o Santos, em Vila Belmiro, vai voltar hoje a campo o quadro do Corinthians, desta feita para enfrentar o onze do Nacional, no gramado do Pa-

(Conclui na 3.a pag.)

CLAUDIO, o grande capitão corintiano, mais uma vez estará em campo defendendo as cores gloriosas do seu clube. A torcida confia em nova grande exibição do veterano extrema direita

CAÇÃO será o zagueiro do Nacional na noite de hoje. Integrou-se bem na famosa "cerradinha" dos alvi-azuis

Gilmar e Luizinho

Somente seguirão amanhã para o Rio

Gilmar e Luizinho, elementos do Corinthians convocados para o selecionado do Brasil que deverá dar combate aos tchecos, somente embarcarão para a Capital Federal amanhã, pela manhã, por via aerea, afim de se apresentarem ao tecnico. Assim sendo, a não ser por motivos imperiosos, de ordem fisica — que não existiam até ontem, deverão mesmo formar na equipe do Campeão dos Centenarios que enfrentará hoje à noite o onze do Nacional, no Pacaembu.

Aliás, todos os jogadores estiveram em ação na tarde de ontem, na pista de atletismo do Estadio Municipal, exercitando-se individualmente. Estiveram presentes todos os craques, inclusive Zeferino, que realizou seu primeiro ensaio após o retorno de Marilia, demonstrando boas condições fisicas. O quadro para enfrentar os nacionalistas deverá ser o mesmo que jogou em Santos.

MARCADA PARA O DIA VINTE A ASSEMBLÉIA GERAL da FPF

Ficou resolvido ontem, pela presidencia da FPF, que a Assembleia Geral Extraordinaria, que decidirá varios assuntos de importancia para o futebol paulista, será realizada no dia 20 do corrente mês. As previas, para a escolha dos representantes dos clubes mistos, amadores da Capital, do Interior e Varzeanos, serão realizadas nos dias 13, 16 e 17. Principais assuntos a serem tratados na Assembleia: licença do C.A. Ipiranga e homologação das taxas que o presidente da FPF alterou, "ad referendum" na Assembleia Geral.

CABERA' AGORA AO NOROESTE MEDIR FORÇAS COM O SANTOS

Esperada uma grande vitoria do campeão, para apagar a impressão do empate de domingo — O gremio de Bauru entretanto poderá resistir e frustrar a perspectiva de um triunfo convincente do quadro praiano

Santos, 31 (Dep. A GAZETA ESPORTIVA) — Na noite de quarta-feira, já estará novamente em campo o onze do Santos F. C. Desta feita, caberá ao Noroeste, de Bauru, jogar com o campeão paulista. Muito má, sem duvida, a oportunidade em que virá a Santos o Noroeste, desde que o Santos F. C. está necessitando de uma vitoria espetacular, para desfazer os maus efeitos do empate de domingo ultimo, com o Corinthians. O resultado da ultima partida do alvi-negro praiano não pode ser considerado de todo ruim, dado o prestigio do seu rival, mas a verdade é que a produção da equipe não agradou. Impõe-se, assim, uma rehabilitação em regra, afim de que o Santos faça as pazes com a vitoria e, principalmente, com o seu publico.

Tem o Santos, como o demonstrou cabalmente ainda na peleja de domingo, condições mais do que suficientes para levar de vencida os seus oponentes, principalmente jogando na Vila Belmiro. Normalmente, pois, o Noroeste não é adversario capaz de inquietar o campeão. Este porem, está atento a qualquer surpresa. O Noroeste está batido pelos prognosticos, mas poderá tentar e alcançar um resultado surpreendente. No ano passado, por exemplo, o Noroeste foi o pe-

(Conclui na 7.a pag.)

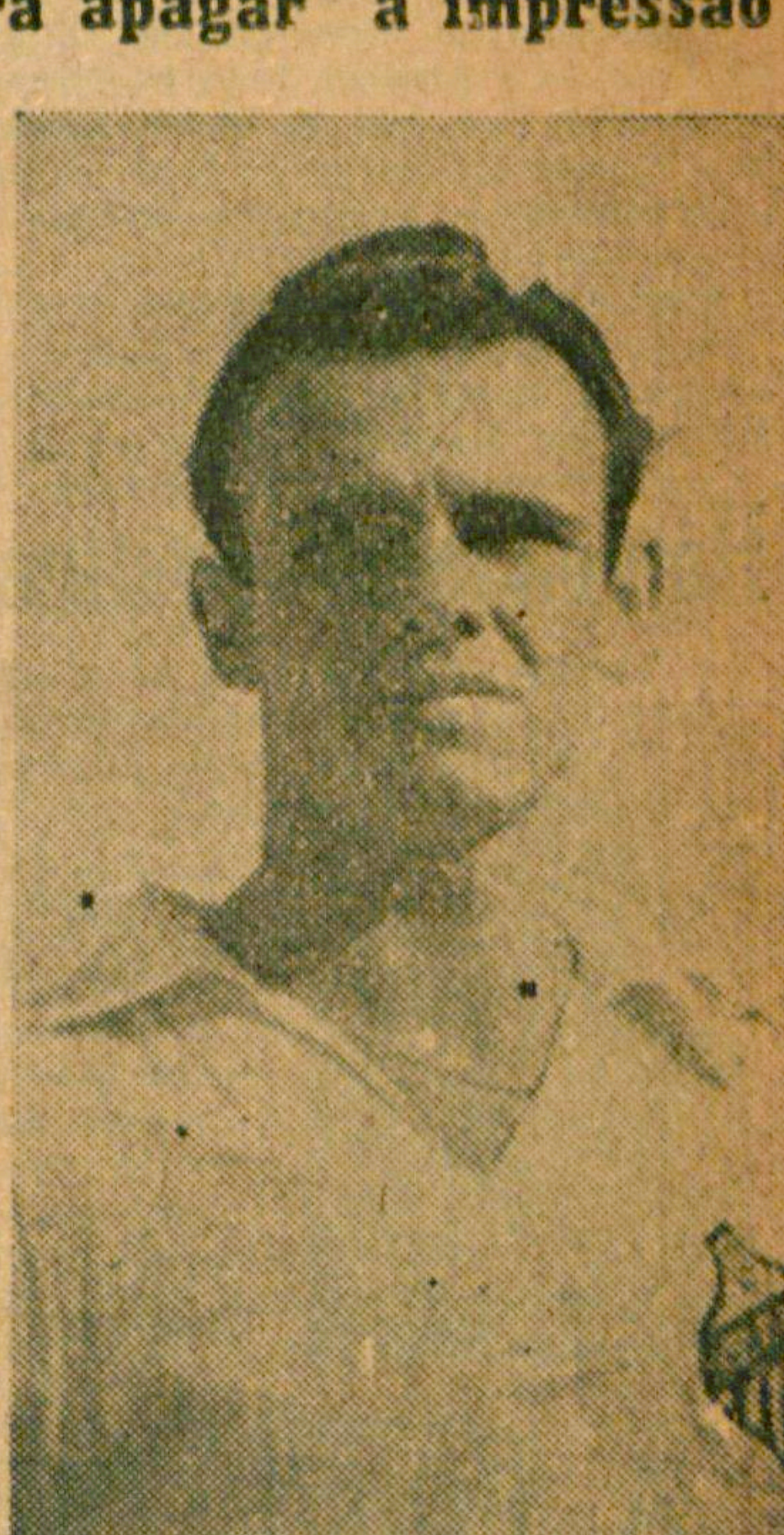

PEPE — Ponteiro esquerdo

BALAS FEDERAÇÃO

2 FIGURINHAS EM CADA BALA POR APENAS 0,50 CENTAVOS.

Já estão à venda em todos os bares e emporios.
Pedidos pelo telefone: 9-0393.

OLIVEIRA & BENASSI
Rua Antonio de Barros, 477 — TATUAPE'.

R. Monteiro S/A APRESENTA BELISSIMOS PADRÕES DE CASIMIRA E TWEED PARA O INVERNO